

# Visualisierung - Style Guide

## E-Rezept Schweiz

Stand: in Vernehmlassung, 20.11.2024

### **Herausgeber**

Arbeitsgruppe E-Rezept Schweiz

### **Kontakt**

[info@hin.ch](mailto:info@hin.ch) | [info@pharmasuisse.org](mailto:info@pharmasuisse.org) | [info@fmh.ch](mailto:info@fmh.ch)

## Inhalt

<b>Systematik und Grundsätze .....</b>	<b>3</b>
<b>Allgemeine Vorgaben zum Dokument .....</b>	<b>4</b>
<b>Schriftgrößen.....</b>	<b>5</b>
<b>Darstellungszonen .....</b>	<b>6</b>
Zone A – Kopfbereich.....	6
Zone B – QR Code .....	6
Zone C – Informationen zur ausstellenden Partei .....	7
Zone D – Informationen zum Patienten .....	9
Zone E – Verschreibung(en) .....	10
Zone F – Fussbereich.....	11
<b>Technische Daten .....</b>	<b>12</b>
<b>Anhang 1 .....</b>	<b>13</b>
Kontakt .....	13
Bezugsquelle Logo .....	13
<b>Anhang 2 – E-Rezept Muster .....</b>	<b>14</b>
Muster 1 – [CHMed16a-prescription].....	14
Muster 2 – [2 seitiges E-Rezept].....	15
Muster 3 – [maximale Ausprägung] .....	17
Muster 4 – [Fehlgeschlagene Auflösung des Medikaments] .....	18

## Systematik und Grundsätze

Folgende Grundsätze liegen diesem Dokument «Visualisierung – E-Rezept Schweiz» zugrunde.

### **Vollständige Information im Code und Visualisierung**

Jede Information im Rezeptdatensatz muss klar und deutlich in der Visualisierung angezeigt werden. Dies dient der Vermeidung von Verlust von Informationen, von absichtlicher Täuschung und ermöglicht einen einfachen Abgleich. Alle aufgedruckten und Rezept-relevanten Informationen müssen aus dem QR Code herausgelesen bzw. durch eine Registerabfrage abgeleitet werden können.

### **Lesbarkeit des QR-Codes auf A4**

Das Rezept ist so gestaltet, dass der QR-Code auf A4-Papier klar lesbar ist. Dies, um die technische Lesbarkeit zu gewährleisten.

### **QR-Code enthält Rezeptdaten und elektronische Signatur**

Der QR-Code enthält nicht nur die relevanten Daten des Rezepts, sondern auch eine elektronische Signatur zur Sicherstellung der Integrität des Rezepts.

### **Kennzeichnung als elektronisches Rezept**

Es muss eindeutig erkennbar sein, dass es sich um ein elektronisches Rezept handelt und dass es ausschliesslich elektronisch eingelöst werden kann.

### **Anordnung und Visualisierung gemäss diesem Dokument**

Die Anordnung inklusive Schrifttyp und Schriftgrösse ist gemäss diesem Dokument zu implementieren. Damit sehen alle Rezepte nach E-Rezept Schweiz Vorgabe auf Papier oder PDF identisch aus. Dies erleichtert ein schnelles Auffinden der gesuchten Information und erhöht – neben dem E-Rezept Schweiz Logo - die Wiedererkennbarkeit.

- Muss-Labels sind immer anzudrucken. Sie zeigen an, dass ein Wert im Datensatz nicht vorhanden ist.

# Allgemeine Vorgaben zum Dokument

<b>Format</b>	A4 Hochformat
<b>Farbe</b>	Schwarzweiss
<b>Digitales Austauschformat</b>	PDF/A
<b>Typografie</b>	Schrift Familie: Calibri Alternativ ist eine ähnliche, serifenlose Schrift zu verwenden  Detaillierte Informationen zu Schriftart und Schriftgrößen sind im Abschnitt Schriftgrößen auf der nächsten Seite aufgeführt.  Die Vorgaben zur Positionierung und Vermassung der Elemente sind im Abschnitt Technische Daten hinterlegt.

## Visualisierung

### E-REZEPT

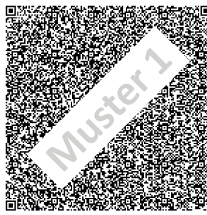

**Ausdruck E-Rezept**  
Muss zwingend elektronisch eingelöst werden

Ärztin/Arzt:  
**Erwin Muster**  
GLN: 7601007705555

Praxis Am Stadtrand  
ZSR: Q123405  
Testallee 12A  
3612 Bern  
+41 33 418 28 13

Ausstellungsdatum:  
01.10.2024

Seite 1/1

Patientin/Patient:  
**MEIERHANS-MEIERHANNA Elisabeth, 17.11.1972, W**  
Mustergasse 33, 3600 Thun, Tel.: 079 634 33 33  
Versichertenkarten-Nr.: 8888888888

Kommentar:  
Hier kann ein Kommentar zum Rezept stehen.

<b>1 x ELTROXIN LF Tabl 0.05 mg, 98 Stk</b> 0-1-0-0, bis: 16.04.2025 <i>Aus medizinischen Gründen nicht substituieren</i>	30 Minuten vor dem Essen einnehmen.
<b>1 x RESYL PLUS 30 ml Tropfen</b> 20-20-20-20, Tropfen, bis 15.10.2024 Repetierbar während 6 Monaten	Nur bei starkem Reizhusten und Bedarf
<b>1 x PARACETAMOL 500 mg Tabletten</b>	Tablette alle 4 bis 6 Stunden ein, nach Bedarf.
<b>1x Kompressionsstrümpfe, Klasse 3</b>	

Rezept-ID: 26d3df7-ab05-4737-a49c-5eccd335956

Das E-Rezept ist ein Datensatz, der oben als maschinenlesbarer QR-Code dargestellt ist. Dieses Dokument ist ein menschenlesbarer Ausdruck des E-Rezepts. Das E-Rezept ist digital signiert, der Ausdruck wird nicht unterschrieben. Das E-Rezept muss zwingend elektronisch eingelöst werden. Mehr Informationen auf e-rezept.ch

## Zonenübersicht

### E-REZEPT



**Ausdruck E-Rezept**  
Muss zwingend elektronisch eingelöst werden

Ärztin/Arzt:  
**Erwin Muster**  
GLN: 7601007705555

Praxis Am Stadtrand  
ZSR: Q123405  
Testallee 12A  
3612 Bern  
+41 33 418 28 13

Ausstellungsdatum:  
01.10.2024

Seite 1/1

Patientin/Patient:  
**MEIERHANS-MEIERHANNA Elisabeth, 17.11.1972, W**  
Mustergasse 33, 3600 Thun, Tel.: 079 634 33 33  
Versichertenkarten-Nr.: 8888888888

Kommentar:  
Hier kann ein Kommentar zum Rezept stehen.

<b>1 x ELTROXIN LF Tabl 0.05 mg, 98 Stk</b> 0-1-0-0, bis: 16.04.2025 <i>Aus medizinischen Gründen nicht substituieren</i>	30 Minuten vor dem Essen einnehmen.
<b>1 x RESYL PLUS 30 ml Tropfen</b> 20-20-20-20, Tropfen, bis 15.10.2024 Repetierbar während 6 Monaten	Nur bei starkem Reizhusten und Bedarf
<b>1 x PARACETAMOL 500 mg Tabletten</b>	Tablette alle 4 bis 6 Stunden ein, nach Bedarf.
<b>1x Kompressionsstrümpfe, Klasse 3</b>	

Rezept-ID: 26d3df7-ab05-4737-a49c-5eccd335956

Das E-Rezept ist ein Datensatz, der oben als maschinenlesbarer QR-Code dargestellt ist. Dieses Dokument ist ein menschenlesbarer Ausdruck des E-Rezepts. Das E-Rezept ist digital signiert, der Ausdruck wird nicht unterschrieben. Das E-Rezept muss zwingend elektronisch eingelöst werden. Mehr Informationen auf e-rezept.ch

# Schriftgrössen

## E-REZEPT

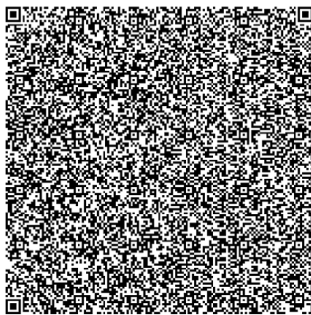

### 1 Ausdruck E-Rezept

2 Muss zwingend elektronisch eingelöst werden

3 Ärztin/Arzt:

4 Elvira Beispiel

5 GLN: 7601007705555

4 Praxis am Waldrand

5 ZSR: Q123405

Testallee 12A

3612 Wald

+41 33 418 28 13

5 Ausstellungsdatum:

5 12.10.2024

5 Seite 1/1

3 Patientin/Patient:

6 MEIERHANS-MEIERHANNA Felix, 17.11.1972

5 Mustergasse 33, 3600 Thun, Tel.: 079 634 33 33

5 Versichertenkarten-Nr.: 8888888888

3 Kommentar:

7 Bitte eMediplan berücksichtigen.

6 1 x ELTROXIN LF Tabl 0.05 mg, 98 Stk

5 0-1-0-0, bis: 16.04.2025

7 Aus medizinischen Gründen nicht substituieren

7 30 Minuten vor dem Essen

einnehmen.

6 1 x RESYL PLUS 30 ml Tropfen

5 20-20-20-20, Tropfen, bis 15.10.2024

7 Repetierbar während 6 Monaten

7 Nur bei starkem Reizhusten

und Bedarf

6 1 x PARACETAMOL 500 mg Tabletten

7 Tablette alle 4 bis 6 Stunden ein,

nach Bedarf.

6 1x Kompressionsstrümpfe, Klasse 3

6 1 x LORATADIN 10 mg Tabletten

5 0-0-1-0, bis: 30.06.2024

7 Repetierbar während 12 Monaten.

Aus medizinischen Gründen nicht substituieren

7 Nur zur Allergiebehandlung.

6 1 x ASPIRIN CARDIO Filmtabl 100 mg, 100 Stk

5 1-0-0-0

5 Rezept-ID: 26d3dff7-ab05-4737-a49c-5eccd33595f6

6 Das E-Rezept ist ein Datensatz, der oben als maschinenlesbarer QR-Code dargestellt ist. Dieses Dokument ist ein menschenlesbarer Ausdruck des E-Rezepts. Das E-Rezept ist digital signiert, der Ausdruck wird nicht unterschrieben. Das E-Rezept muss zwingend elektronisch eingelöst werden. Mehr Informationen auf e-rezept.ch

### 1 Anmerkung: Titel

Schrift: Calibri Bold

Grösse: 20 pt

### 2 Anmerkung: Untertitel

Schrift: Calibri Bold

Grösse: 11 pt

ZAB: 14 pt

### 3 Überschriften klein

Schrift: Calibri Regular

Grösse: 9 pt

ZAB: 14 pt

### 4 Arzt/Praxis

Schrift: Calibri Bold

Grösse: 11 pt

ZAB: 14 pt

### 5 Adressen/Posologie

Schrift: Calibri Regular

Grösse: 11 pt

ZAB: 14 pt

### 6 Patient/Medikamente

Schrift: Calibri Regular

Grösse: 13 pt

ZAB: 14 pt

### 6 Anm. für Apotheke/Patient

Schrift: Calibri Italic

Grösse: 11 pt

ZAB: 14 pt

### 6 Fussnote

Schrift: Calibri Italic

Grösse: 9 pt

ZAB: 11 pt

Posologie & Instruktion beginnen  
auf gleicher Linie

## Darstellungszonen

### Zone A – Kopfbereich



### Elemente Kopfbereich

- E-Rezept Schweiz Logo (siehe Bezugsquelle Logo)
- hellgrau hinterlegte Anweisung «Ausdruck E-Rezept»

### Zone B – QR Code

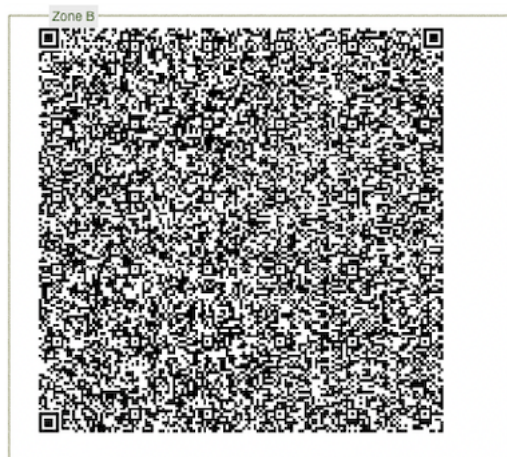

Der QR Code kann vom E-Rezept Schweiz Service als png-Datei bezogen werden.

**Grösse** Zwecks guter Lesbarkeit soll der QR Code 70x70mm gross gedruckt werden.

Wird der QR Code durch die Applikation selbst erzeugt, sind zusätzlich folgende Vorgaben zur Erzeugung einzuhalten:

<b>Standard</b>	ISO/IEC 23941:2022
<b>Error Correction Level</b>	Level Q
<b>Version</b>	Die Version ist dynamisch und hängt von der Datenmenge ab. Es sollte immer die tiefst mögliche Version verwendet werden. (Versions 1-7 / Versions 8-20 / Versions 21-40)
<b>Logo</b>	Kein Logo im Zentrum.
<b>Ruhezone</b>	Ruhiger Rand: 10-fache Datenpunkt Ausdehnung auf allen 4 Seiten des QR Codes.

## Zone C – Informationen zur ausstellenden Partei

	<p>Ärztin/Arzt:  <b>Erwin Muster</b>          GLN: 7601007705555</p> <p><b>Praxis Am Stadtrand</b>          ZSR: Q123405          Testallee 12A          3612 Bern          +41 33 418 28 13</p>		
	<p>Ausstellungsdatum:          01.10.2024</p>		Seite 1/1

## Minimale Ausprägung Zone C

<p>Ärztin/Arzt:</p> <p>GLN: 7601007705555</p> <p>ZSR:</p>   <p>Ausstellungsdatum:          12.10.2024</p>
---

## Element ausstellende Instanz

Attribut	Lesen Rev	Darstellungsregeln Beispielwert	Entität Variablen
<b>Element Arzt</b>			
Label	16A & 16A-P	Immer darstellen, auf eigener Zeile «Ärztin/Arzt:»	-
Vorname, Name	16A-P	Felder durch Leerzeichen trennen. «Erwin Muster»	HealthcarePerson.FName HealthcarePerson.LName
	16A	Vorname und Name sind nicht im Datensatz enthalten und müssen aus der GLN über ein Register bezogen und dargestellt werden. Falls die GLN nicht aufgelöst wird oder nicht aufgelöst werden kann, Zeile freilassen.	Medication.Auth
Label GLN des Arztes	16A-P	«GLN:», GLN unverändert aus HealthcarePerson verwenden. Medication.Auth nicht beachten «GLN: 7601007705555»	HealthcarePerson.Gln
	16A	«GLN:», GLN aus dem Feld Auth unverändert übernehmen	Medication.Auth

		«GLN: 7601007705555»	
<b>Praxisadresse</b>			
Organisationsname	16A-P	Organisationsname unverändert aus Datensatz übernehmen «Praxis am Stadtrand»	HealthcareOrganization.Name
	16A	Der Organisationsname kann aus ZSR-Register abgeleitet werden. Falls die ZSR-Nummer fehlt oder nicht aufgelöst werden kann, Zeile weglassen.	Medication.Zsr
ZSR	16A-P	«ZSR:», Leerzeichen, unveränderter Wert der ZSR aus Datensatz Die ZSR-Nummer kann aus drei Feldern ausgelesen werden. Dabei gilt die nebenstehende Reihenfolge. Falls Wert nicht vorhanden, nur Label ausgeben «ZSR: Q123405»	HealthcarePerson.Zsr vor HealthcareOrganisation.Zsr vor Medication.Zsr
	16A	«ZSR:», Leerzeichen, unveränderter Wert der ZSR aus Datensatz Falls Wert nicht vorhanden, nur Label ausgeben «ZSR: Q123405»	Medication.Zsr
Praxisadresse	16A-P	Die Praxisadresse gemäss Datensatz. «Abteilung Chirurgie Testallee 12A 3612 Bern»	HealthcareOrganisation.NameAffix HealthcareOrganisation.Street HealthcareOrganisation.Zip HealthcareOrganisation.City HealthcareOrganisation.Country
	16A	Die Praxisadresse kann über das ZSR Register bezogen werden. Falls Wert nicht vorhanden oder nicht aufgelöst werden kann, leer lassen. Im ZSR sind ausschliesslich folgende, für das E-Rezept relevante, Informationen abrufbar: - Praxisname - Praxisadresse mit Strasse, PLZ und Ort	Medication.Zsr
Telefonnummer	16A-P	Die Telefonnummer der Praxis. Falls Wert nicht vorhanden, Zeile weglassen. «+41 33 418 28 13»	HealthcareOrganisation.Phone
	16A	Der Wert ist im Datensatz nicht enthalten. Zeile weglassen.	
E-Mailadresse	16A-P	Die E-Mail Adresse der Praxis. Falls Wert nicht vorhanden, Zeile weglassen. «praxisASR@hin.ch»	HealthcareOrganisation.Email
	16A	Der Wert ist im Datensatz nicht enthalten. Zeile weglassen.	
<b>Ausstellungsdatum</b>			
Label	16A & 16A-P	Immer darstellen «Ausstellungsdatum:»	-
Datum	16A & 16A-P	Datumsformatierung gemäss CH Usanz «16.08.2024»	Medication.Dt
Seite x von n	16A & 16A-P	Auch bei einem 1-seitigen E-Rezept aufzuführen. «Seite 1/2»	x: aktuelle Seite n: Gesamtseitenzahl



## Zone D – Informationen zum Patienten

	Patientin/Patient: <b>MEIERHANS-MEIERHANNA Elisabeth, 17.11.1972, W</b> Mustergasse 33, 3600 Thun, Tel.: 079 634 33 33 Versichertenkarten-Nr.: 8075601562	
--	--	--

### Minimale Ausprägung Zone D

Patientin/Patient: <b>MEIERHANS-MEIERHANNA Elisabeth, 17.11.1972,</b>
--

### Element Patient

Attribut	Lesen Rev	Darstellungsregeln Beispielwert	Entität Variablen
Label	16A & 16A-P	Immer darstellen, auf eigener Zeile.  «Patientin/Patient:»	-
NAME, Vorname, Geburtsdatum, Geschlecht	16A & 16A-P	Nachname in Grossbuchstaben, Leerzeichen, Vorname, Komma und Leerzeichen, Geburtsdatum, Komma und Leerzeichen, Geschlecht. Die Formatierung des Geburtsdatums erfolgt nach CH Usanz.	Patient.FName Patient.LName Patient.BDt
		Das Geschlecht wird mit {1;2} im Datensatz geliefert. Angezeigt wird "M" wenn im Datensatz eine 1 steht, "W" für eine 2. Falls ein Wert ausserhalb des Wertebereichs geliefert wird, soll "?" angezeigt werden. Fehlt der Wert, leer lassen und vorangehendes Komma weglassen.  Meier Anna, 17.11.1972, W	Patient.Gender
Adresse, Telefonnummer	16A & 16A-P	Strasse Hausnummer, Komma und Leerzeichen, PLZ und Ort, Komma und Leerzeichen, Label «Tel.:» Abstand, Telefonnummer, E-Mail. Falls kein Wert im Datensatz vorhanden ist, leer lassen ohne Labelanzeige.  «Musterstrasse 33, 3600 Thun, Tel.: 079 333 33 33, anna_m@domain.ch	Patient.Street Patient.Zip Patient.City Patient.Phone Patient.Email
Versichertenkarten-Nr	16A & 16A-P	Die Versichertenkartennummer des Patienten wird angezeigt. Bei mehrfachem Vorkommen werden alle Werte aus dem Datensatz mit Komma separiert angezeigt. Leerzeichen in der Nummer beibehalten. Wird kein Wert geliefert, gesamte Zeile leer lassen.  «8075601562 024524343 987»	Ids

## Zone E – Verschreibung(en)

Kommentar: <i>Hier kann ein Kommentar zum Rezept stehen.</i>	
<b>1 x ELTROXIN LF Tabl 0.05 mg, 98 Stk</b> 0-1-0-0, bis: 16.04.2025 <i>Aus medizinischen Gründen nicht substituieren</i>	<i>30 Minuten vor dem Essen einnehmen.</i>
<b>1 x RESYL PLUS 30 ml Tropfen</b> 20-20-20-20, Tropfen, bis 15.10.2024 <i>Repetierbar während 6 Monaten</i>	<i>Nur bei starkem Reizhusten und Bedarf</i>
<b>1 x PARACETAMOL 500 mg Tabletten</b>	<i>Tablette alle 4 bis 6 Stunden ein, nach Bedarf.</i>
<b>1x Kompressionsstrümpfe, Klasse 3</b>	

## Minimale Ausprägung Zone E

Kommentar:	
<b>1 x ELTROXIN LF Tabl 0.05 mg, 98 Stk</b> 0-1-0-0	

## Element Verschreibung

Attribut	Lesen Rev	Darstellungsregeln Beispielwert	Entität Variablen
<b>Element Kommentar</b>			
Label	16A & 16A-P	Nur darstellen, falls ein Wert im Datensatz geliefert wird. Darstellung auf eigener Zeile.  «Kommentar:»	-
Kommentar	16A & 16A-P	Falls kein Wert in den Daten geliefert wird, leer lassen.  «Bitte eMediplan berücksichtigen.»	Medication.Rmk
<b>Element Verschreibung</b>			
Anzahl, Bezeichnung	16A & 16A-P	Anzahl «x» Bezeichnung. Falls Anzahl leer ist, ist der Defaultwert = «1» anzuzeigen. Vollständige Bezeichnung in der Sprache der ausstellenden Partei. Die Bezeichnung ist über eine entsprechende Referenzdatenbank aufzulösen in die komplette Bezeichnung inklusive Packungsgrösse, Wirkstoffgehalt und Verabreichungsform.  «1 x IBUPROFEN 400mg Filmtabletten»  Wird kein entsprechender Eintrag in der Medikamentendatenbank gefunden, muss zwingend der Wert aus dem Datensatz angezeigt mit vorangestelltem Codetyp: "GTIN: " / "Pharmacode: "  «1 x GTIN: «7680692320032» «1 x Pharmacode: 2333266»	Medicament.NbPack Medicament.Id Medicament.IdType

		Freitext, z.B. Magistralrezepturen werden 1:1 aus dem Datensatz übernommen und müssen nicht aufgelöst werden. «1 x Kompressionsstrümpfe (17.05.02.00.1)»	
Posologie	16A & 16A-P	Einnahmezeiten im Format 0-0-0-0 oder Freitext Posologie gemäss Datensatz. Die Reihenfolge ist strikt zu befolgen. Werden im Datensatz zwei Werte geliefert, so entspricht dies der Dosierung für Morgen und Mittag. Nur die Werte 1-4 werden interpretiert. «Leere» Werte gibt es im Datensatz nicht: 0, , ,1 ist ungültig und wird vom E-Rezept Schweiz Service nicht akzeptiert.  «1-0-0-2, Messerspitze, bis: 16.04.2025»	Medicament.Pos.D
		Die Einheit (Unit) ist gemäss CDTYP 9 zu entschlüsseln und in der Sprache der ausstellenden Partei auszugeben: <a href="https://chmed20af.emediplan.ch/fhir/terminology.html">https://chmed20af.emediplan.ch/fhir/terminology.html</a>	Medicament.Unit
		Es folgt die Anzeige des vorgesehenen Einnahmeende. Formatierung des Datums nach CH Usanz. Falls kein Wert im Datensatz vorhanden, inklusive «, bis: « leer lassen.	Medicament.Pos.DtTo
Repetition	16A & 16A-P	Auf eigener Zeile, falls ein Wert im Datensatz vorhanden: Text DE: «Repetierbar während {Rep} Monaten.»  «6»	Medicament.Rep
Substitution	16A & 16A-P	0 = kein Text, 1 = Text  «Aus medizinischen Gründen nicht substituieren.»	Medicament.Subs
<b>Element Patienten Instruktion</b>			
Instruktion	16A & 16A-P	Anzeige des Texts wie im Datensatz vorhanden.  «30min vor dem Essen einnehmen.»	Medicament.ApplInstr

## Zone F – Fussbereich

<b>Rezept-ID: 26d3dff7-ab05-4737-a49c-5eccd33595f6</b>
<i>Das E-Rezept ist ein Datensatz, der oben als maschinenlesbarer QR-Code dargestellt ist. Dieses Dokument ist ein menschenlesbarer Ausdruck des E-Rezepts. Das E-Rezept ist digital signiert, der Ausdruck wird nicht unterschrieben. Das E-Rezept muss zwingend elektronisch eingelöst werden. Mehr Informationen auf e-rezept.ch</i>

Attribut	Lesen Rev	Darstellungsregeln Beispielwert	Entität Variablen
Empfänger, Rezept-ID	16A & 16A-P	Auf derselben Zeile: «Empfänger (GLN): {Rcv} linksbündig, Rezept ID: «Id: {Id}» rechtsbündig anzeigen. Fehlt der Empfänger im Datensatz, wird nur die rechtsbündige Rezept ID angezeigt.  Rezeptempfänger (GLN): 7601007709999 Rezept-ID: 26d3dff7-ab05-4737-a49c-5eccd33595f6	Patient.Rcv Medication.Id
Label	16A & 16A-P	Immer darstellen, auf eigener Zeile:  «Das E-Rezept ist ein Datensatz, der oben als maschinenlesbarer QR-Code dargestellt ist. Dieses Dokument ist ein menschenlesbarer Ausdruck des E-Rezepts. Das E-Rezept ist digital signiert, der Ausdruck wird nicht unterschrieben. Das E-Rezept muss zwingend elektronisch eingelöst werden. Mehr Informationen auf e-rezept.ch»	-

# E-REZEPT

Logo: 48.3 x 6.8 mm / 137 x 19.2 px

15.1 mm / 43 px

QR: 70 x 70 mm / 198.5 x 198.5 px

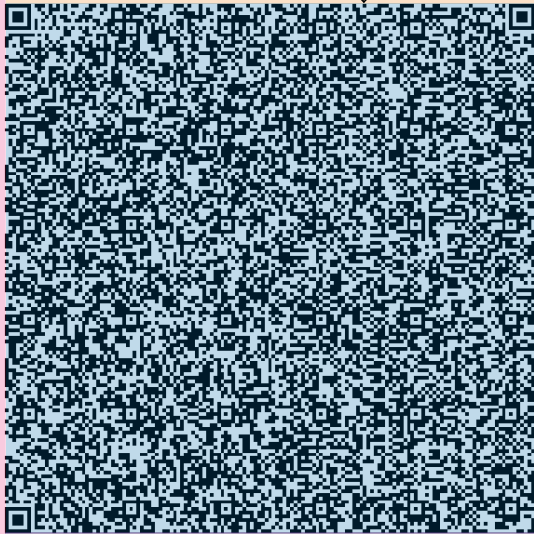

## Ausdruck E-Rezept

2.5 mm / 7 px

Muss zwingend elektronisch eingelöst werden

7.5 mm / 21 px

Ärztin/Arzt:

**Elvira Beispiel**

GLN: 7601007705555

min. 7.2 mm / 20.5 px

**Praxis am Waldrand**

ZSR: Q123405

Testallee 12A

3612 Wald

+41 33 418 28 13

min. 6 mm / 17 px

Ausstellungsdatum:

12.10.2024

Arztblock: 97 x 70 mm / 275 x 198.5 px

Seite 1/1

12 mm / 33.5 px

Patientin/Patient:

**MEIERHANS-MEIERHANNA Felix, 17.11.1972**

Mustergasse 33, 3600 Thun, Tel.: 079 634 33 33

Versichertenkarten-Nr.: 8888888888

Adressblock (H): 123 mm / 52 px

min. 6 mm / 17 px

Kommentar:

*Bitte eMediplan berücksichtigen.*

Rezeptblock (H): 123 mm / 349 px

**1 x ELTROXIN LF Tabl 0.05 mg, 98 Stk**

0-1-0-0, bis: 16.04.2025

*Aus medizinischen Gründen nicht substituieren*

7.5 mm / 21 px

*30 Minuten vor dem Essen einnehmen.*

**1 x RESYL PLUS 30 ml Tropfen**

20-20-20-20, Tropfen, bis 15.10.2024

*Repetierbar während 6 Monaten*

18 mm / 51 px

*Nur bei starkem Reizhusten und Bedarf*

**1 x PARACETAMOL 500 mg Tabletten**

*Tablette alle 4 bis 6 Stunden ein, nach Bedarf.*

**1x Kompressionsstrümpfe, Klasse 3**

8 mm / 22.5 px

**1 x LORATADIN 10 mg Tabletten**

0-0-1-0, gültig bis: 30.06.2024

*Repetierbar während 12 Monaten.*

*Aus medizinischen Gründen nicht substituieren*

23 mm / 64.5 px

*Nur zur Allergiebehandlung.*

**1 x ASPIRIN CARDIO Filtabl 100 mg, 100 Stk**

1-0-0-0

13 mm / 37 px

min. 6 mm / 17 px

Footer: 16.2 mm / 46 px

Rezept-ID: 26d3dff7-ab05-4737-a49c-5eccd33595f6

Das E-Rezept ist ein Datensatz, der oben als maschinenlesbarer QR-Code dargestellt ist. Dieses Dokument ist ein menschenlesbarer Ausdruck des E-Rezepts. **Das E-Rezept ist digital signiert, der Ausdruck wird nicht unterschrieben.** Das E-Rezept muss zwingend elektronisch eingelöst werden.

Mehr Informationen auf e-rezept.ch

## **Anhang 1**

### **Kontakt**

#### **Initiative E-Rezept Schweiz**

c/o Health Info Net AG

Seidenstrasse 4

8304 Wallisellen

[info@e-rezept.ch](mailto:info@e-rezept.ch)

### **Bezugsquelle Logo**

Das offizielle Logo für das E-Rezept steht Ihnen im Downloadbereich von [developers.e-rezept.ch](https://developers.e-rezept.ch) zur Verfügung.

Eine Nutzung dieses Logos ist ausschließlich im Zusammenhang mit der Erstellung und Darstellung von E-Rezepten gestattet.

<https://developers.e-rezept.ch>

## Anhang 2 – E-Rezept Muster

### Muster 1 – Typisches E-Rezept

# E-REZEPT



## Ausdruck E-Rezept

Muss zwingend elektronisch eingelöst werden

Ärztin/Arzt:

**Erwin Muster**

GLN: 7601007705555

**Praxis Am Stadtrand**

ZSR: Q123405

Testallee 12A

3612 Bern

+41 33 418 28 13

Ausstellungsdatum:

01.10.2024

Seite 1/1

Patientin/Patient:

**MEIERHANS-MEIERHANNA Elisabeth, 17.11.1972, W**

Mustergasse 33, 3600 Thun, Tel.: 079 634 33 33

Versichertenkarten-Nr.: 8888888888

Kommentar:

*Hier kann ein Kommentar zum Rezept stehen.*

**1 x ELTROXIN LF Tabl 0.05 mg, 98 Stk**

0-1-0-0, bis: 16.04.2025

*Aus medizinischen Gründen nicht substituieren*

*30 Minuten vor dem Essen  
einnehmen.*

**1 x RESYL PLUS 30 ml Tropfen**

20-20-20-20, Tropfen, bis 15.10.2024

*Repetierbar während 6 Monaten*

*Nur bei starkem Reizhusten  
und Bedarf*

**1 x PARACETAMOL 500 mg Tabletten**

*Tablette alle 4 bis 6 Stunden ein,  
nach Bedarf.*

**1x Kompressionsstrümpfe, Klasse 3**

Rezept-ID: 26d3dff7-ab05-4737-a49c-5eccd33595f6

*Das E-Rezept ist ein Datensatz, der oben als maschinenlesbarer QR-Code dargestellt ist. Dieses Dokument ist ein menschenlesbarer Ausdruck des E-Rezepts. Das E-Rezept ist digital signiert, der Ausdruck wird nicht unterschrieben. Das E-Rezept muss zwingend elektronisch eingelöst werden. Mehr Informationen auf [e-rezept.ch](http://e-rezept.ch)*

## Muster 2 – 2-seitiges E-Rezept

# E-REZEPT



## Ausdruck E-Rezept

Muss zwingend elektronisch eingelöst werden

Ärztin/Arzt:  
**Elvira Beispiel**  
GLN: 7601007705555

**Praxis am Waldrand**  
ZSR: Q123405  
Testallee 12A  
3612 Wald  
+41 33 418 28 13

Ausstellungsdatum:  
12.10.2024

Seite 1/2

Patientin/Patient:  
**MEIERHANS-MEIERHANNA Felix, 17.11.1972, M**  
Mustergasse 33, 3600 Thun, Tel.: 079 634 33 33  
Versichertenkarten-Nr.: 8888888888

Kommentar:  
*Bitte eMediplan berücksichtigen.*

<b>1 x ELTROXIN LF Tabl 0.05 mg, 98 Stk</b> 0-1-0-0, bis: 16.04.2025 <i>Aus medizinischen Gründen nicht substituieren</i>	<i>30 Minuten vor dem Essen einnehmen.</i>
<b>1 x RESYL PLUS 30 ml Tropfen</b> 20-20-20-20, Tropfen, bis 15.10.2024 <i>Repetierbar während 6 Monaten</i>	<i>Nur bei starkem Reizhusten und Bedarf</i>
<b>1 x PARACETAMOL 500 mg Tabletten</b>	<i>Tablette alle 4 bis 6 Stunden ein, nach Bedarf.</i>
<b>1x Kompressionsstrümpfe, Klasse 3</b>	
<b>1 x LORATADIN 10 mg Tabletten</b> 0-0-1-0, bis: 30.06.2024 <i>Repetierbar während 12 Monaten.</i> <i>Aus medizinischen Gründen nicht substituieren</i>	<i>Nur zur Allergiebehandlung.</i>
<b>1 x ASPIRIN CARDIO Filmtabl 100 mg, 100 Stk</b> 1-0-0-0 <i>Repetierbar während 12 Monaten</i>	

Rezept-ID: 26d3dff7-ab05-4737-a49c-5eccd33595f6

Das E-Rezept ist ein Datensatz, der oben als maschinenlesbarer QR-Code dargestellt ist. Dieses Dokument ist ein menschenlesbarer Ausdruck des E-Rezepts. **Das E-Rezept ist digital signiert, der Ausdruck wird nicht unterschrieben.** Das E-Rezept muss zwingend elektronisch eingelöst werden. Mehr Informationen auf [e-rezept.ch](http://e-rezept.ch)

# E-REZEPT

## Ausdruck E-Rezept

Muss zwingend elektronisch eingelöst werden



Ärztin/Arzt:  
**Elvira Beispiel**  
GLN: 7601007705555

**Praxis am Waldrand**  
ZSR: Q123405  
Testallee 12A  
3612 Wald  
+41 33 418 28 13

Ausstellungsdatum:  
12.10.2024

Seite 2/2

Patientin/Patient:

**MEIERHANS-MEIERHANNA Felix, 17.11.1972, M**  
Mustergasse 33, 3600 Thun, Tel.: 079 634 33 33  
Versichertenkarten-Nr.: 8888888888

Kommentar:

*Bitte eMediplan berücksichtigen.*

---

**1 x BILOL Filmtab 10 mg, 98 Stk**

1-0-0-0

*Repetierbar während 12 Monaten*

---

**1 x ESIDREX Tbl 25 mg, 100 Stk.**

1-0-0-0

*Repetierbar während 12 Monaten*

---

Rezept-ID: 26d3dff7-ab05-4737-a49c-5eccd33595f6

Das E-Rezept ist ein Datensatz, der oben als maschinenlesbarer QR-Code dargestellt ist. Dieses Dokument ist ein menschenlesbarer Ausdruck des E-Rezepts. **Das E-Rezept ist digital signiert, der Ausdruck wird nicht unterschrieben.** Das E-Rezept muss zwingend elektronisch eingelöst werden. Mehr Informationen auf [e-rezept.ch](http://e-rezept.ch)



## Muster 3 – Beispiel mit Anzeige aller möglichen Werte

# E-REZEPT



## Ausdruck E-Rezept

Muss zwingend elektronisch eingelöst werden

Ärztin/Arzt:  
**Erwin Muster**  
GLN: 7601007705555

**Praxis Am Stadtrand**  
ZSR: Q123405  
Standort Nord  
Testallee 12A  
3612 Bern  
Liechtenstein  
+41 33 418 28 13  
Stadtrand-Nord@hin.ch

Ausstellungsdatum:  
01.10.2024

Seite 1/1

Patientin/Patient:

**MEIERHANS-MEIERHANNA Elisabeth, 17.11.1972, W**  
Mustergasse 33, 3600 Thun, Tel.: 079 634 33 33, patient@test.ch  
Versichertenkarten-Nr.: 8888888888, 9999999999

Kommentar:

*Dieses Beispielrezept umfasst alle möglichen Informationen*

<b>1 x ELTROXIN LF Tabl 0.05 mg, 98 Stk</b> 0-1-0-0, bis: 16.04.2025 <i>Aus medizinischen Gründen nicht substituieren</i>	<i>30 Minuten vor dem Essen einnehmen.</i>
<b>1 x RESYL PLUS 30 ml Tropfen</b> 20-20-20-20, Tropfen, bis 15.10.2024 <i>Repetierbar während 6 Monaten</i>	<i>Nur bei starkem Reizhusten und Bedarf</i>
<b>1 x PARACETAMOL 500 mg Tabletten</b>	<i>Tablette alle 4 bis 6 Stunden ein, nach Bedarf.</i>
<b>1x Kompressionsstrümpfe, Klasse 3</b>	

Rezeptempfänger (GLN): 7601007709999

Rezept-ID: 26d3dff7-ab05-4737-a49c-5eccd33595f6

Das E-Rezept ist ein Datensatz, der oben als maschinenlesbarer QR-Code dargestellt ist. Dieses Dokument ist ein menschenlesbarer Ausdruck des E-Rezepts. **Das E-Rezept ist digital signiert, der Ausdruck wird nicht unterschrieben.** Das E-Rezept muss zwingend elektronisch eingelöst werden. Mehr Informationen auf [e-rezept.ch](http://e-rezept.ch)

## Muster 4 – Beispiel mit fehlgeschlagener Auflösung des Medikaments

# E-REZEPT



### Ausdruck E-Rezept

Muss zwingend elektronisch eingelöst werden

Ärztin/Arzt:

**Erwin Muster**

GLN: 7601007705555

**Praxis Am Stadtrand**

ZSR: Q123405

Testallee 12A

3612 Bern

+41 33 418 28 13

Ausstellungsdatum:

01.10.2024

Seite 1/1

Patientin/Patient:

**MEIERHANS-MEIERHANNA Elisabeth, 17.11.1972, W**

Mustergasse 33, 3600 Thun, Tel.: 079 634 33 33

Versichertenkarten-Nr.: 8888888888

Kommentar:

*So werden Sonderfälle in der Medikation dargestellt*

---

**1 x Pharmacode: 2333266**

0-1-, bis: 16.04.2025

*30 Minuten vor dem Essen  
einnehmen.*

---

Rezept-ID: 26d3dff7-ab05-4737-a49c-5eccd33595f6

Das E-Rezept ist ein Datensatz, der oben als maschinenlesbarer QR-Code dargestellt ist. Dieses Dokument ist ein menschenlesbarer Ausdruck des E-Rezepts. **Das E-Rezept ist digital signiert, der Ausdruck wird nicht unterschrieben.** Das E-Rezept muss zwingend elektronisch eingelöst werden. Mehr Informationen auf [e-rezept.ch](http://e-rezept.ch)